



**NUOVO CATASTO EDILIZIO URBANO**

(R. DECRETO-LEGGE 13 APRILE 1939, N. 637)

Planimetria dell'immobile situato nel Comune di SAN SEPOLCRO Via FRAZ. S. FIORA VIA L. BOSI

Ditta

Allegata alla dichiarazione presentata all'Ufficio Tecnico Erariale di AREZZO

**All. n.28**

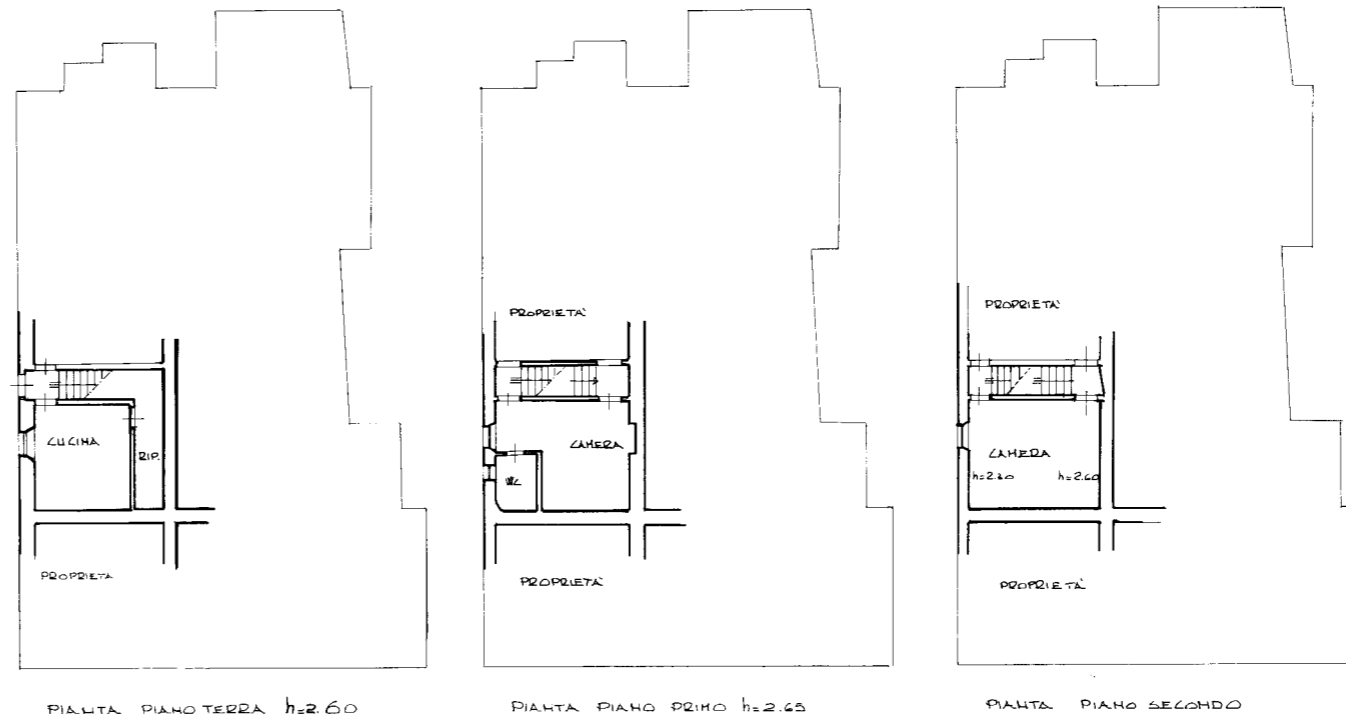
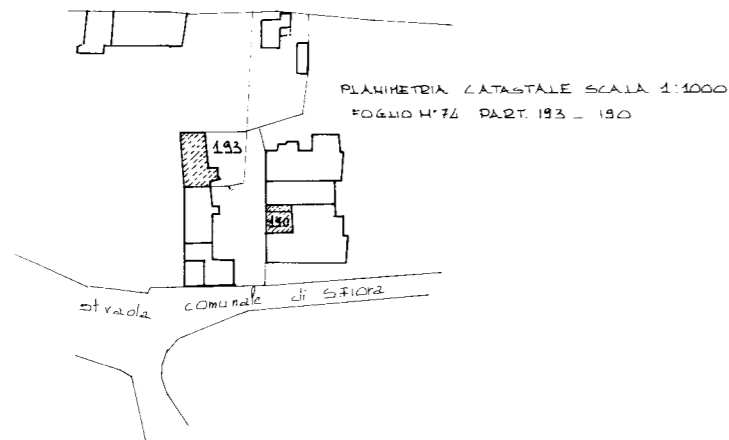

74/190  
 193

ORIENTAMENTO



SCALA DI 1:200

SPAZIO RISERVATO PER LE ANNOTAZIONI D'UFFICIO		Compilata dal Geometra (Titolo, nome e cognome del Tecnico) <b>SERGIO PELICERINI</b>
DATA 18/A 3/3/86	PROT. N° 190-193/4 381	Iscritto all'Albo dei Geometri della Provincia di <b>PERUGIA</b>
		DATA Firma: <b>Galleghini Sergio</b>